

10月31日から、フジドリームエアラインズの名古屋便、札幌便の全便が運航再開となります。



P2：9月利用状況

山形空港(山形駅)-庄内空港間でレンタカーを利用された方に助成します！

P3：山形空港発着便の運航スケジュールについて（10/20 現在）

搭乗者アンケートへのご協力をお願いいたします

P4：名古屋にいりゃあせ！vol.76

ジェイ・エア便り vol.39 ～山形空港の気象と航空機の運航について～



★9月利用状況～羽田便 28.5%、伊丹便 33.0%、名古屋便 31.7%、札幌便 15.9%～

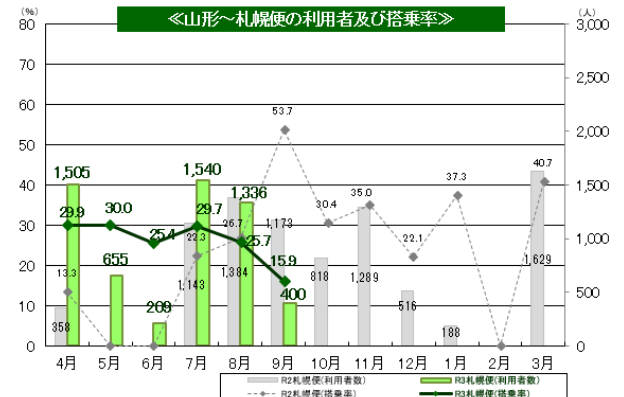
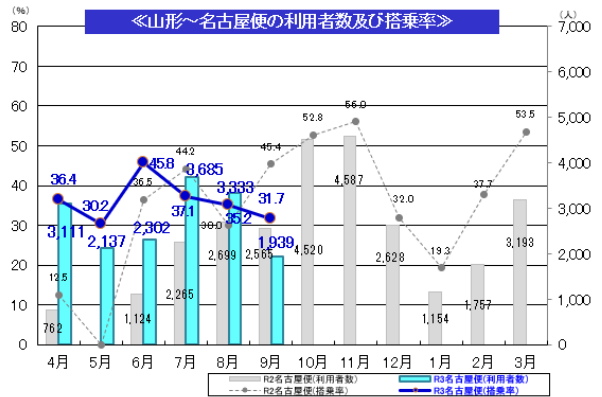
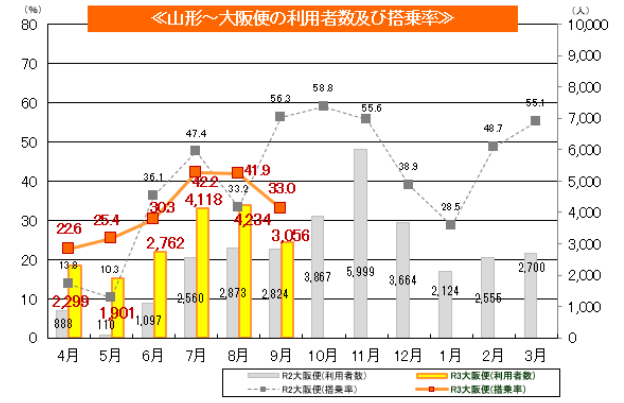
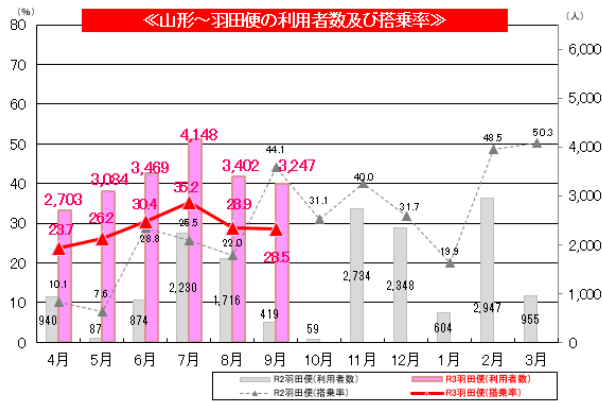

★山形空港(山形駅)-庄内空港間でレンタカーを利用された方に助成します！

対象期間	令和3年11月1日(月)～令和4年3月15日(火)		
助成金額	1台につき3,000円		
対象者	<ul style="list-style-type: none"> 山形空港(山形駅)にてレンタカーを借り、庄内空港で返却する者 庄内空港にてレンタカーを借り、山形空港(山形駅)で返却する者 		
対象レンタカー会社	山形空港・庄内空港に営業所又は店舗等を有する以下の会社		
	レンタカー会社	山形空港	庄内空港
	トヨタレンタリース山形	0237-47-0100	0234-92-4100
	ニッポンレンタカー	0237-47-1111	0234-92-4014
	オリックスレンタカー	0237-53-6943	0234-91-1353
	日産レンタカー	0237-47-2311	0234-92-3894
申請方法	<ol style="list-style-type: none"> 旅行前に、山形空港ホームページ又は庄内空港ホームページから「助成金交付申請書」をダウンロードし、印刷してください。 レンタカー借受時に、借受店舗に「助成金交付申請書」を提示し、店舗スタンプと担当者印をもらってください。 レンタカー返却時に返却店舗に「助成金交付申請書」を提示し、店舗スタンプと担当者印をもらってください。 旅行後、「助成金交付申請」の全項目を記入・押印し、旅行行程に関するアンケートを記入の上、山形空港利用拡大推進協議会事務局まで送付してください。(申請期限：レンタカー返却日から30日以内) 内容を審査の上、3,000円を指定口座に振込みます。 <送付先> 〒990-8570 山形県山形市松波2丁目8-1 山形空港利用拡大推進協議会事務局(山形県総合交通政策課内) TEL023-630-3081 山形空港 HP=https://www.yamagata-airport.co.jp/cms/yamagatashonaiairport_rentacar2021/ 		

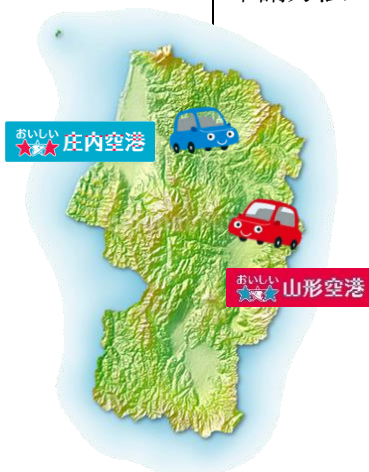

★山形空港発着便の運航スケジュールについて(10/20 現在) ※■は運休。

今後の運航ダイヤは次のとおりです。最新の運航スケジュールは山形空港 HP をご覧ください。
 山形空港シャトル(山形空港=JR 山形駅間バス)につきましても、航空便の発着に合わせて運行しています。
 日本航空=<https://www.jal.co.jp/jp/ja/> フジドリームエアラインズ=<https://www.fujidream.co.jp/>

便名	JAL 175	JAL 2233	FDA 381	FDA 383	JAL 2235	FDA 603	JAL 2237	JAL 179	便名	JAL 174	JAL 2234	FDA 382	FDA 602	JAL 2236	FDA 386	JAL 2238	JAL 178
出発	羽田 7:10	伊丹 7:55	小牧 9:10	小牧 11:05	伊丹 11:55	札幌 14:15	伊丹 16:20	羽田 17:40	山形 出発	8:40	9:40	10:45	12:40	13:40	16:20	18:05	19:10
山形 到着	8:10	9:10	10:15	12:10	13:10	15:30	17:35	18:40	到着	9:45 羽田	11:00 伊丹	11:55 小牧	14:00 札幌	15:00 伊丹	17:30 小牧	19:25 伊丹	20:15 羽田
10/20									10/20								
10/21									10/21								
10/22 ~25									10/22 ~25								
10/26									10/26								
10/27									10/27								
10/28									10/28								
10/29									10/29								
10/30									10/30								
便名	JAL 175	JAL 2233	FDA 381	FDA 603	JAL 2235	FDA 385	JAL 2237	JAL 179	便名	JAL 174	JAL 2234	FDA 382	FDA 602	JAL 2236	FDA 386	JAL 2238	JAL 178
出発	羽田 7:15	伊丹 7:55	小牧 9:10	札幌 11:25	伊丹 12:25	小牧 14:55	伊丹 16:15	羽田 17:40	山形 出発	8:50	9:50	10:50	13:15	14:15	16:35	18:05	19:20
山形 到着	8:15	9:10	10:15	12:45	13:35	16:00	17:30	18:40	到着	9:55 羽田	11:15 伊丹	12:05 小牧	14:30 札幌	15:40 伊丹	17:50 小牧	19:30 伊丹	20:25 羽田
10/31 ~11/4									10/31 ~11/4								
11/5									11/5								
11/6 ~7									11/6 ~7								
11/8									11/8								
11/9 ~19									11/9 ~19								
11/20									11/20								
11/21 ~30									11/21 ~30								

★搭乗者アンケートへのご協力をお願いいたします

山形空港利用拡大推進協議会では、山形便の利便性向上のため、ご搭乗のお客様に WEB アンケートを実施します。ご協力をお願いいたします。

【実施期間】

令和3年 10月 31日(日)~令和3年 12月 31日(金)

【アンケート回答方法】

山形空港からご出発の際に、搭乗待合室内に WEB アンケートのQRコードを記載したチラシを設置していますので、お手持ちのスマートフォン、タブレット等で読み取っていただき、各設問にご回答ください。所要時間は約3分です。

★アンケートにご回答いただいた方の中から抽選で山形県内の特産品やおいしい山形空港グッズなどをプレゼントします！

※ご応募はおひとり様1回限り。抽選の結果は、プレゼントの発送をもって発表といたします。

【お問合せ】山形空港利用拡大推進協議会(事務局:山形県みらい企画創造部総合交通政策課)

TEL:023-630-3081 FAX:023-630-3082

アンケートに答えて山形県の特産品などを当てよう！

A賞 特産品(東根市) 10名	 特産品(寒河江市) 10名	 特産品(河北町) 20名
B賞 JALグッズ 10名	C賞 FDAグッズ 10名	D賞 山形空港グッズ 10名

★名古屋にいりゃあせ！ vol.76

今回は紅葉スポットの「香嵐溪(こうらんけい)」をご紹介します！

豊田市の山間部に位置する足助町(あすけちょう)にある香嵐溪は、愛知県の紅葉といったらここ！という紅葉の名所です。秋になると、巴川(ともえがわ)の兩岸の約4千本の木々が赤や黄色に染まり、川面を美しく彩ります。

令和3年度は、『第66回 香嵐溪もみじまつり』期間中の、11月1日(月)～11月30日(火)には、日没から21時まで、ライトアップも実施予定です。

東海随一の紅葉の名所に、ぜひ訪れてみてはいかがでしょうか。



朱色の橋が、紅葉の赤とマッチして映えます



幻想的なライトアップも楽しめます

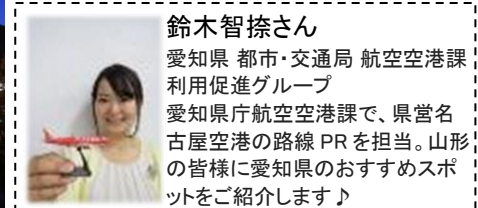

鈴木智捺さん

愛知県 都市・交通局 航空空港課
利用促進グループ
愛知県庁航空空港課で、県営名古屋空港の路線PRを担当。山形の皆様に愛知県のおすすめスポットをご紹介します♪

◇アクセス◇

県営名古屋空港…(バス約30分)…名古屋駅…(名鉄名古屋本線約30分)…東岡崎駅…(足助行きバス約70分)…香嵐溪下車

★ジェイ・エア便り vol.39 ～山形空港の気象と航空機の運航について～

ジェイ・エア運航部の安東です。少し専門的にはなりますが、山形空港の気象の特徴やこれから始まる冬期の運航についてお伝えしたいと思います。

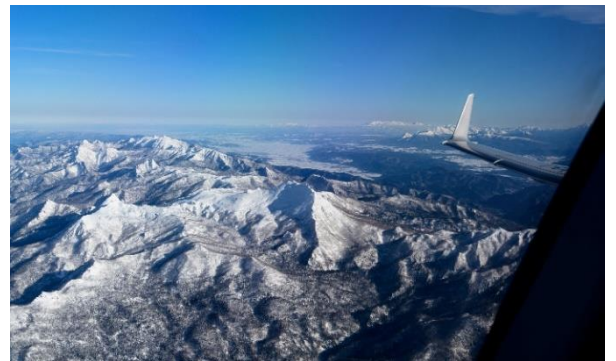

山形空港は、山形(村山)盆地に位置し、奥羽山脈、出羽山地、朝日山地に囲まれております。

夏場は特に空港西側の山地上空で、乱気流や雷をもたらす積乱雲(入道雲)が発達し、パイロットはこれを避けながら空港に向け降下します。

また、西風が強くなる春先においては、山に当たった風が大小の渦を発生させることに伴う乱気流(山岳波)に遭遇することがあります。

これら雲や風の影響などにより、航空機が乱気流に遭遇することもあります。気象情報や他機の情報をもとに極力揺れの少ない高度や空域を選択して飛行します。

これからは降雪の時期となり、滑走路が雪に覆われることがあります。航空機のタイヤは、冬期でも自動車のようなスタッドレスタイヤに履き替えることはないですが、翼面の空気の流れの向きを変える「スポイラー」や、エンジン内部のファンの推力方向を変える「スラスト・リバーサー」といったブレーキに相当する機器が装備されており、着陸時はタイヤのブレーキと併用することにより安全に停止することができます。

また、離着陸時は滑走路面の積雪の種類や深さ、航空機の重量など種々の制限が設けられており、これらを満たすことで雪の中でも安全に運航することが可能となります。

山形空港においては山形県の住民の皆さまや空港関係の皆さまのご理解・ご協力のもと、毎年厳しい季節に大きなトラブルなく運航を維持できており、この場をお借りして御礼申し上げます。

