

おいしい山形空港駐機場です。  
まだまだ暑い日が続き、台風の心配もございます。  
皆さま、どうぞ安全と体調管理にご留意くださいますようお願い申し上げます。



P2：8月利用状況

山形空港発着便の減便について（9月11日現在）

P3：2020年度下期航空ダイヤ・運賃が発表されました

JALふるさと応援チャンネル『山形県篇』

P4：智捺女史の『名古屋にいりゃあせ！vol.64』

ジェイ・エア便り vol.26 ～新型コロナウイルス感染予防対策に取り組んでいます！～



# ★8月利用状況 ～羽田便22.0%、伊丹便33.2%、名古屋便30.0%、札幌便26.7%～

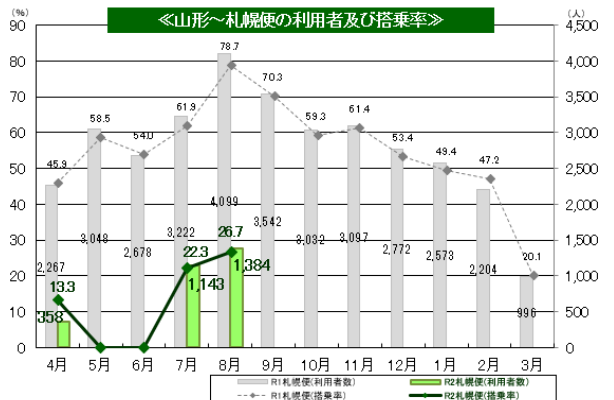
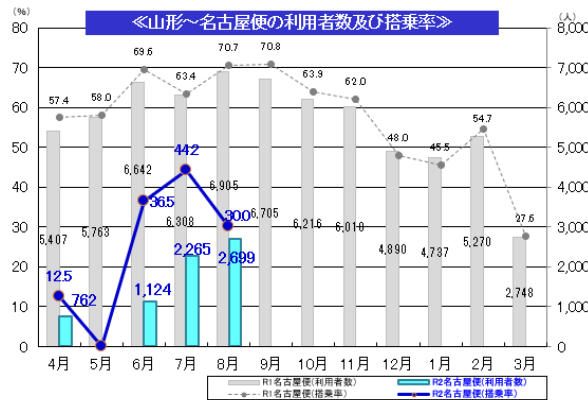
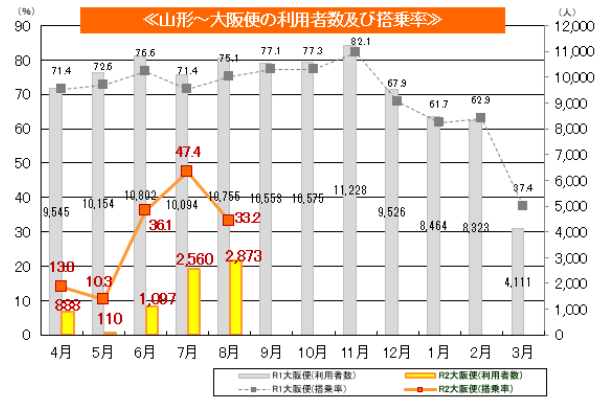
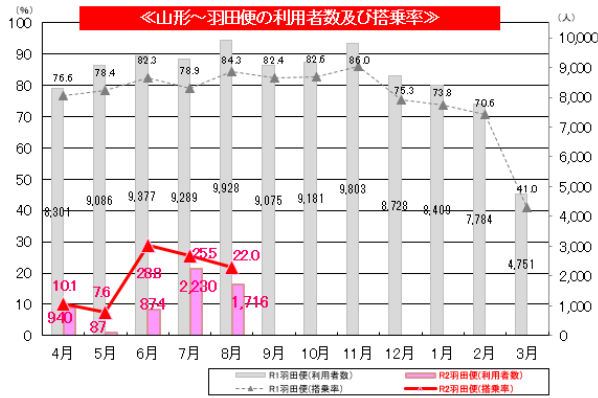

## ★山形空港発着便の減便について(9/11 現在) ※■は運休。

今後の運航ダイヤは次のとおりです。

便名	JAL 175	JAL 2233	FDA 381	FDA 383	JAL 2235	FDA 603	JAL 2237	JAL 179	便名	JAL 174	JAL 2234	FDA 382	FDA 602	JAL 2236	FDA 386	JAL 2238	JAL 178
出発	羽田 7:15	伊丹 8:00	小牧 9:25	小牧 11:05	伊丹 11:50	札幌 14:40	伊丹 16:15	羽田 17:30	山形 出発	8:50	9:50	11:00	12:40	13:35	16:25	18:00	19:20
山形 到着	8:15	9:15	10:30	12:10	13:05	15:55	17:30	18:30	到着	9:55 羽田	11:10 伊丹	12:10 小牧	14:00 札幌	14:55 伊丹	17:35 小牧	19:20 伊丹	20:25 羽田
9/11									9/11								
9/12									9/12								
9/13									9/13								
9/14									9/14								
9/15									9/15								
9/16									9/16								
9/17									9/17								
9/18									9/18								
9/19									9/19								
9/20									9/20								
9/21									9/21								
9/22									9/22								
9/23									9/23								
9/24									9/24								
9/25									9/25								
9/26									9/26								
9/27									9/27								
9/28									9/28								
9/29									9/29								
9/30									9/30								

# ★2020 年度下期航空ダイヤ・運賃が発表されました

## ■航空ダイヤ【2020.10.25～2021.3.27】

東京（羽田）便〔日本航空〕					
羽田発	便名	山形着	山形発	便名	羽田着
7:15	JAL175	8:15	8:50	JAL174	9:55
17:30	JAL179	18:30	19:20	JAL178	20:25
大阪（伊丹）便〔日本航空〕					
伊丹発	便名	山形着	山形発	便名	伊丹着
8:05	JAL2233	9:20	9:50	JAL2234	11:15
12:45	JAL2235	13:55	14:25	JAL2236	15:50
16:20	JAL2237	17:35	18:05	JAL2238	19:30
名古屋（小牧）便〔フジドリームエアラインズ／日本航空〕					
小牧発	便名	山形着	山形発	便名	小牧着
9:10	FDA381 JAL4321	10:15	10:55	FDA382 JAL4322	12:10
11:40	FDA383 JAL4323	12:45	17:05	FDA386 JAL4326	18:20
札幌（新千歳）便〔フジドリームエアラインズ／日本航空〕					
札幌発	便名	山形着	山形発	便名	札幌着
15:10	FDA603 JAL2843	16:30	13:20	FDA602 JAL2842	14:35

## ■各路線運賃【2020.10.25～2021.3.27】

JAL 運賃種類	ウルトラ先得	スーパー先得	先得割引 タイプB	先得割引 タイプA	特便割引 21	特便割引 1 タイプC	往復割引	普通運賃
予約購入期限	75 日前まで	55 日前まで	45 日前まで	28 日前まで	21 日前まで	前日まで	当日まで	
山形＝羽田便	6,700 円～	6,800 円～	7,300 円～	8,300 円～	9,100 円～	9,900 円～	17,500 円～	19,000 円～
山形＝伊丹便	9,700 円～	14,300 円～	15,000 円～	15,400 円～	—	—	32,400 円～	36,500 円～



JAL ご予約・ご購入 TEL:0570-025-071 <https://www.jal.co.jp>

FDA 運賃種類	45 割	ひよいと e 割	ドリーム割	フレックス ドリーム	パースデー割	U22 ハッピー割 ※1	みんなで シニア割 ※2	普通運賃
予約購入期限	45 日前まで	7 日前まで	前日まで	前日まで	3 日前まで	当日まで		
山形＝小牧便	9,900 円～	12,800 円～	17,500 円～	29,800 円～	12,300 円	13,300 円	13,300 円	31,000 円～
山形＝札幌便	8,000 円～	10,800 円～	18,000 円～	29,800 円～	8,300 円	11,300 円	11,300 円	31,000 円～

※1:満 12 歳以上 22 歳以下限定 ※2:満 65 歳以上(同行者 5 名まで)

別途燃油特別付加運賃がかかる場合があります。

FDA ご予約・ご購入 TEL:0570-55-0489 <https://www.fujidream.co.jp>

◆各路線とも、各種割引運賃は、席数に限りがあり、設定がない場合もあります。

## ★JAL ふるさと応援チャンネル『山形県篇』

全国の JAL グループ社員が「ふるさとを応援すること」を目的として、各地の地元ならではの情報を YouTube でご紹介しています。

『山形県篇』をご覧いただいた方限定で、JAL 便をご利用の際、山形空港チェックインカウンターで山形県と JAL がコラボしたオリジナルグッズのプレゼントをお渡ししています。ぜひご覧ください！（数に限りがございますので、なくなり次第終了となります。）

<https://youtu.be/6a2duD7CYN0>

この時期、飛行機に搭乗することができない方も、このチャンネルでお楽しみください！いいね♡もよろしくお願いいたします！



JALふるさと応援チャンネル



JALふるさと応援チャンネル「山形県篇」



ぜひお手に取らないグッズばかりです



## ★智捺女史の『名古屋にいりゃあせ！ vol.64』

今回は、密を避けた愛知県の観光スポットをご紹介します♪

愛知県の最高峰(1,415m)の茶臼山は、春の芝桜のじゅうたんで有名な、愛知県内唯一のスキー場です。雪がない春から秋は、茶臼山高原として、南アルプスの絶景が臨める山頂へ行けるリフトや、ハイキング、マウンテンバイクのレンタルやドッグランなど、様々なアクティビティが楽しめます。

これからの時期は紅葉が期待できますね。開放的な場所で、3密を避けてリラックスするのにぴったりです!!ぜひお越しください！

◇茶臼山高原へのアクセス◇

県営名古屋空港…(レンタカー 国道 153 経由で約 2 時間)…茶臼山高原

※レンタカーについては、空港案内所でご案内しております。ご相談ください。



鈴木智捺さん

2019年に新規採用で愛知県航空空港課に配属になりました。初心者ですが山登りが好きです。PR 一生懸命頑張っています！

## ★ジェイ・エア便り vol.26 ~新型コロナウイルス感染予防対策に取り組んでいます！~

新型コロナウイルスの影響による大阪(伊丹)線・東京(羽田)線の減便・運休につきましては、ご利用の皆さま、関係の皆さまにご迷惑・ご不便をおかけし、本当に申し訳ございません。コロナ以前の運航体制に早く戻し、また多くの皆さまにご利用いただけるよう努力してまいります。

J-AIR ではお客さまや乗務員等スタッフのコロナ感染を予防するためにさまざまな取り組みを行っており、安全・安心なフライトをご提供できるように努めております。



＜機内の空気＞航空機内の空気は常に機外から新しい空気を取り入れ機内で循環させ、その後、機外へ排出することにより、概ね 2～3 分ですべて入れ替わる仕組みになっています。また循環する空気は手術室でも使用されている高性能空気フィルターを通すことで清潔に保っています。

＜検温とマスク着用をお願い＞ご利用いただくお客さまには搭乗前の検温と機内でのマスクの着用をお願いしております。

＜乗務員のマスク・手袋・ゴーグル着用＞地上係員・乗務員等のスタッフはマスクを着用します。また客室乗務員は機内サービス時に手袋・ゴーグルを着用します。

＜除菌シートの配布と機内消毒の徹底＞ご搭乗のお客さまに除菌シートをお配りしております。またすべての機材のテーブルやひじ掛けなどお客さまの手が触れる部分を、毎日夜間にアルコールを用いて消毒しております。

＜フェイスガード・防護服(写真)＞機内に一定数搭載しており、必要に応じて使用します。フェイスガードは大阪に本社を置くアウトドア用品メーカーのモンベル製です。ちなみに時々登山に出掛ける私の登山用品はすべてモンベルです。

JAL グループでは航空機をご利用いただく全てのシーンでお客さまに安心してご搭乗いただけるよう徹底した新型コロナウイルス感染症予防対策の取り組みを続けてまいります。

安全と安心を第一に、皆さまのご搭乗を心よりお待ちしております。



前田恒倫さん

山形＝羽田・伊丹便を運航するジェイエア事業企画部長。山形 E190 初就航、ミニオンジェット就航にご尽力いただきました！

