

山形空港サポーターズクラブ通信(第4号)

発行：山形空港サポーターズクラブ事務局
(山形空港ビル(株)内)

TEL：0237-47-3111

MAIL：info@yamagata-airport.co.jp

URL：<http://www.yamagata-airport.co.jp>

※本通信は山形空港サポーターズクラブ会員限定になります。無断転載等はお控えください。

※企業会員の皆様は社内での積極的な周知をお願いします。(会員要件とさせていただきます。)

山形空港ホームページで本通信の
バックナンバーが見られます！
<http://www.yamagata-airport.co.jp/cms/mailmagazine/>



【HEADLINE NEWS】山形空港から「山形のおいしい」を発信します！

このたび「おいしい山形空港」の新サイト「おいしい山形調査隊」を立ち上げました！

山形のおいしい魅力を「食」を中心に、食べることが大好きな隊員たちの独自の目線で配信します。山形の魅力はまだまだ東京や名古屋に届いていません。みなさんのお勧めもぜひ、こっそり隊員まで、教えてください。

URL <http://www.oishi-yamagata-chosatai.jp>

目次(第4号)

P 2 : 山形便利状況

P 3 : 特集/早い! 便利! お得! 国内乗継

P 4 : 名古屋空港周辺のアクセス

P 5 : トピックス

大好評! おいしい山形空港「夏のおいしいプレゼントキャンペーン」実施中 [ほか

P 7 : 編集後記

【山形便利用状況】7月搭乗率は、羽田便 65.1%、名古屋便 56.7%

羽田便の増便、名古屋便の再開から4か月が経過しました。7月は、羽田便、名古屋便とも前年等同月を上回っているものの、前月からは下がりました。これは、就航記念特別運賃が終了したこと(羽田便は6月末、名古屋便は5月末で終了)やさくらんぼの高需要期が終了したためです。

山形空港利用拡大推進協議会では、第2四半期(7月1日～9月30日)の目標として「羽田便:70%を超えるレベル」、「名古屋便:70%」を掲げております。

引き続き会員の皆様のご協力をお願いいたします。

【7月(1日～31日)の利用状況】

	利用者数	前年同月等比	搭乗率	前年同月等搭乗率
山形-羽田便	6,137人	2.3倍	65.1%	56.8%
山形-名古屋便	2,623人	1.9倍	56.7%	43.9%

【運航当初(3月30日～6月30日)からの利用状況】

	利用者数	前年同期等	搭乗率	前年同期等搭乗率
山形-羽田便	27,163人	2.7倍	72.1%	53.8%
山形-名古屋便	12,686人	2.3倍	69.8%	45.4%

羽田便は羽田空港発着枠の使用期間が2年間限定とされており、その後の延長については、2年間の成果や取組みに対する評価によって決定されます。また、名古屋便の成功は次の路線展開への大きな一歩となります。

先月号でお知らせした山形空港サポーターズクラブ会員限定の特別企画「山形空港 夏休み・里帰り応援成金」もご用意しておりますので、御家族での夏の里帰りやお子様との夏休み旅行などの際には、山形空港を積極的にご利用いただければ幸いです。

《山形～羽田便、山形～名古屋便の利用状況》

【山形～羽田便】

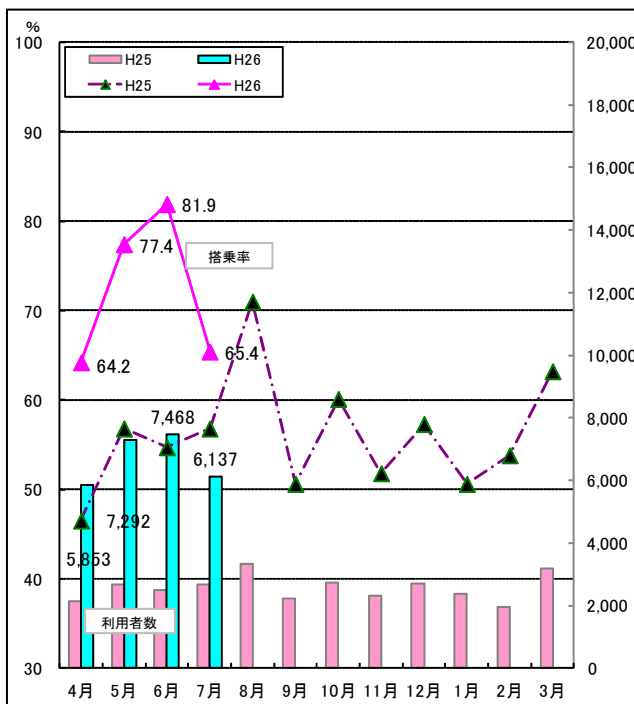

【山形～名古屋便】

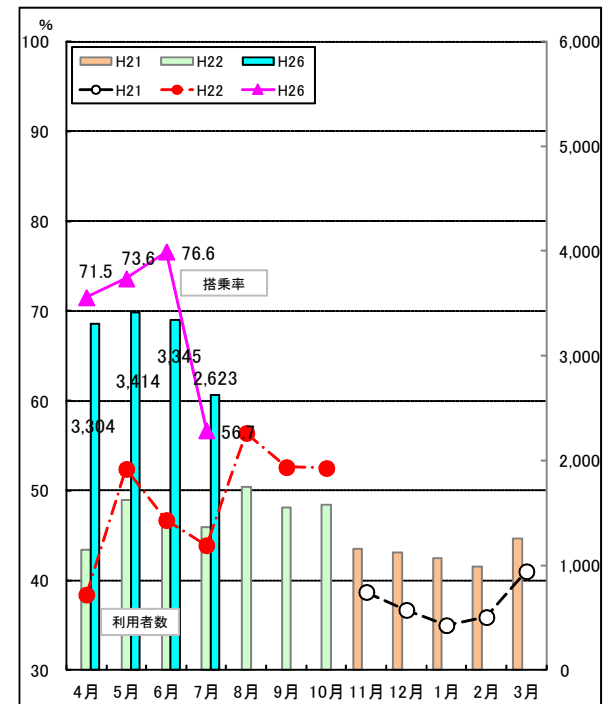

特集／早い！便利！お得！国内乗継

山形空港から西日本・九州・沖縄へは山形ー羽田・伊丹空港から乗継利用がオススメです。
お荷物は出発空港で預けて、乗継空港でのピックアップも不要！身軽に目的地まで移動できます。乗継に必要な時間は、羽田空港で20分以上、伊丹空港で25分以上であればOK。

◇たとえば山形空港から福岡へ…

往路→山形 8:55→10:00／羽田 10:30→12:15 福岡、

復路→福岡 15:00→16:40／羽田 17:25→18:25 山形……とスムーズ!!

航空券代も早めの予約で乗継割引28を使えばなんと片道¥23,500！（設定期間によります。）
出発空港で目的空港までのチェックイン完了！乗継空港ではゲートを移動するだけ！

山形空港から乗継割引があるのは以下のとおり↓

東京【羽田】便

山形発	便名	到着	✈	出発	便名	山形着
8:55	JL1252	10:00	羽田	8:10	JL1251	9:10
18:55	JL1258	20:00		17:25	JL1257	18:25

▶東京【羽田空港】経由

羽田空港 出発時刻	便名	到着時刻	目的地	各空港 出発時刻	便名	羽田空港 到着時刻
10:30	JL311	12:15	福岡	15:00	JL320	16:40
12:45	JL1279	13:45	小松	14:30	JL1278	15:40
10:40	JL1683	11:55	岡山	14:45	JL1686	16:00
11:15	JL1607	12:35	広島	15:05	JL1608	16:30
11:00	JL1645	12:35	山口宇部	13:40	JL1644	15:15
14:25	JL1667	15:45	出雲	12:00	JL1666	13:25
11:10	JL1435	12:20	徳島	15:25	JL1438	16:40
11:40	JL1407	12:55	高松	13:30	JL1408	14:50
14:00	JL1489	15:20	高知	11:40	JL1486	13:00
13:10	JL1465	14:35	松山	15:20	JL1468	16:50
12:00	JL3971	13:30	北九州	14:20	JL3974	15:55
12:10	JL1787	13:40	大分	14:25	JL1790	16:00
12:25	JL1845	14:15	長崎	12:30	JL1844	14:15
11:55	JL1807	13:35	熊本	14:15	JL1812	15:55
11:55	JL1887	13:30	宮崎	14:00	JL1890	15:40
10:45	JL1865	12:25	鹿児島	14:30	JL1872	16:15
13:50	JL073	16:45	石垣	10:30	JL070	13:30
10:45	JL909	13:10	那覇	14:00	JL914	16:25

名古屋【小牧】便

山形発	便名	到着	✈	出発	便名	山形着
13:25	FDA384 JL4324	14:40	名古屋	11:50	FDA383 JL4323	12:55

▶名古屋【小牧空港】経由

名古屋空港 出発時刻	便名	到着時刻	目的地	各空港 出発時刻	便名	名古屋空港 到着時刻
15:30	FDA307	16:50	福岡	9:20	FDA302	10:40
18:15	FDA327	19:35	熊本	9:50	FDA322	11:10

FDA航空運賃

FDA	予約購入 期間	45割	ひよいて割	F0ドリーム	F1ドリーム	F2ドリーム	プレミアム	片道普通運賃
		web限定 45日前まで	web限定 2ヶ月前～	7日前まで	3日前まで	前日まで	当日まで	当日まで
山形ー名古屋	7/18~8/7	9,800	11,800~ 18,800	20,800	24,800	28,800	30,800	32,800
	8/8~8/18	11,800	13,800~ 19,800	21,800	25,800	28,800	30,800	32,800
	8/19~9/30	7,800	9,800~ 15,800	17,800	22,800	26,800	28,800	30,800
	10/1~10/25	8,800	10,800~ 16,800	18,800	22,800	26,800	28,800	30,800

山形ー名古屋便は、表記運賃のほかに燃油特別付加運賃がかかります。

JAL乗継割引運賃表

【山形空港から目的地空港までの片道運賃】

（税込運賃：円）

空港名	乗継割引28					乗継割引7	特別乗継割引	
	最大約75%割引					最大約63%割引	最大約50%割引	
	8/1~17	8/18~25	8/26~8/31	9/1~10/9	10/10~10/25	9/1~12/9/16~ 10/10/14~25	8/1~17	8/18~25
福岡	33,100~	25,400~	24,400~	23,500~	23,500~	30,400	46,300	43,200
小松	24,800~	24,300~	24,300~	21,300~	21,300~	24,400	36,000	32,900
岡山	24,300~	22,400~	22,500~	21,000~	21,000~	25,500	38,100	35,000
広島	25,900~	22,900~	22,900~	21,500~	21,500~	27,900	39,100	36,000
山口宇部	27,900~	24,500~	24,400~	22,700~	22,700~	29,600	44,200	40,100
出雲	32,100~	26,300~	22,600~	20,300~	20,300~	27,900	39,100	36,000
徳島	31,300~	25,200~	25,300~	22,300~	22,800~	26,500	38,100	35,000
高松	29,100~	25,200~	25,300~	22,700~	22,700~	25,500	38,100	35,000
高知	33,000~	24,600~	24,500~	22,500~	22,500~	26,300	39,100	36,000
松山	31,400~	26,400~	26,400~	22,200~	22,200~	26,300	39,100	36,000
北九州	26,000~	26,400~	26,400~	22,500~	22,500~	30,400	46,300	43,200
大分	33,500~	26,300~	24,800~	23,500~	23,500~	29,600	45,300	41,100
長崎	34,000~	27,300~	24,400~	23,500~	23,500~	32,100	48,300	44,200
熊本	33,900~	26,100~	24,000~	23,300~	23,300~	30,400	46,300	42,200
宮崎	32,700~	26,800~	24,000~	23,500~	23,500~	30,400	46,300	42,200
鹿児島	33,100~	26,300~	24,800~	23,500~	23,500~	32,100	48,300	44,200
石垣	42,400~	35,700~	35,000~	31,100~	30,600~	46,600	63,400	63,400
那覇	33,000~	28,300~	28,200~	25,300~	23,800~	37,000	53,500	49,400

乗継割引28 9/13,9/15は設定なし

JAL航空運賃

(円)

JAL	予約購入 期間	片道普通運賃	先得割引		特便割引
		当日まで	28日前まで	前日まで	
山形ー羽田	7/4~8/31	21,000	10,800~	12,300~	
	9/1~30	18,700			
山形ー伊丹	7/4~8/31	38,300	18,500~		
	9/1~30	35,800			

上記のほか、伊丹空港乗継便もございます。

くわしくは JAL ホームページをご覧ください。<https://www.jal.co.jp/dom/waribiki/noritsugi.html>

名古屋空港周辺のアクセス

名古屋空港には、名古屋駅、勝川駅(JR中央本線)、西春駅(名鉄犬山線)との間のアクセスバスが運行しております。いずれの駅へのアクセスも20～30分程度となります。

<http://www.nagoya-airport-bldg.co.jp/access/>

【名古屋駅前～名古屋空港:あおい交通(名古屋空港直行バス)】

<http://www.aoi-komaki.co.jp/html/airport-bus/airport.html>

- ・名古屋駅前～名古屋空港の路線バス。
- ・名古屋空港→名古屋駅前は約30分、名古屋駅前→名古屋空港は約20分の所要時間。
- ・運賃は片道700円(※ 山形空港サポーターズクラブ会員(企業会員)の場合は、会員特典として片道利用(名古屋空港から名古屋駅までの利用のみ)が無料となります。)
- ・山形～名古屋便の接続は以下のとおり。

航空便ダイヤ	バスダイヤ
名古屋空港着 14:40(山形→名古屋)	名古屋空港発 15:00→名古屋駅に着 15:30
名古屋空港発 11:50(名古屋→山形)	名古屋駅前発 10:40→名古屋空港着 10:58

【西春駅(名鉄犬山線)～名古屋空港:名鉄バス】

<http://www.meitetsu-bus.co.jp/>

- ・西春駅(名鉄犬山線)前～名古屋空港の路線バス。
- ・西春駅～名古屋空港の所要時間は約20分。

【勝川駅(JR中央本線)～名古屋空港:あおい交通(名古屋空港直行バス)】

<http://www.aoi-komaki.co.jp/html/airport-bus/airport.html>

- ・勝川駅(JR中央本線)前～名古屋空港の路線バス。
- ・勝川駅～名古屋空港の所要時間は約20分。

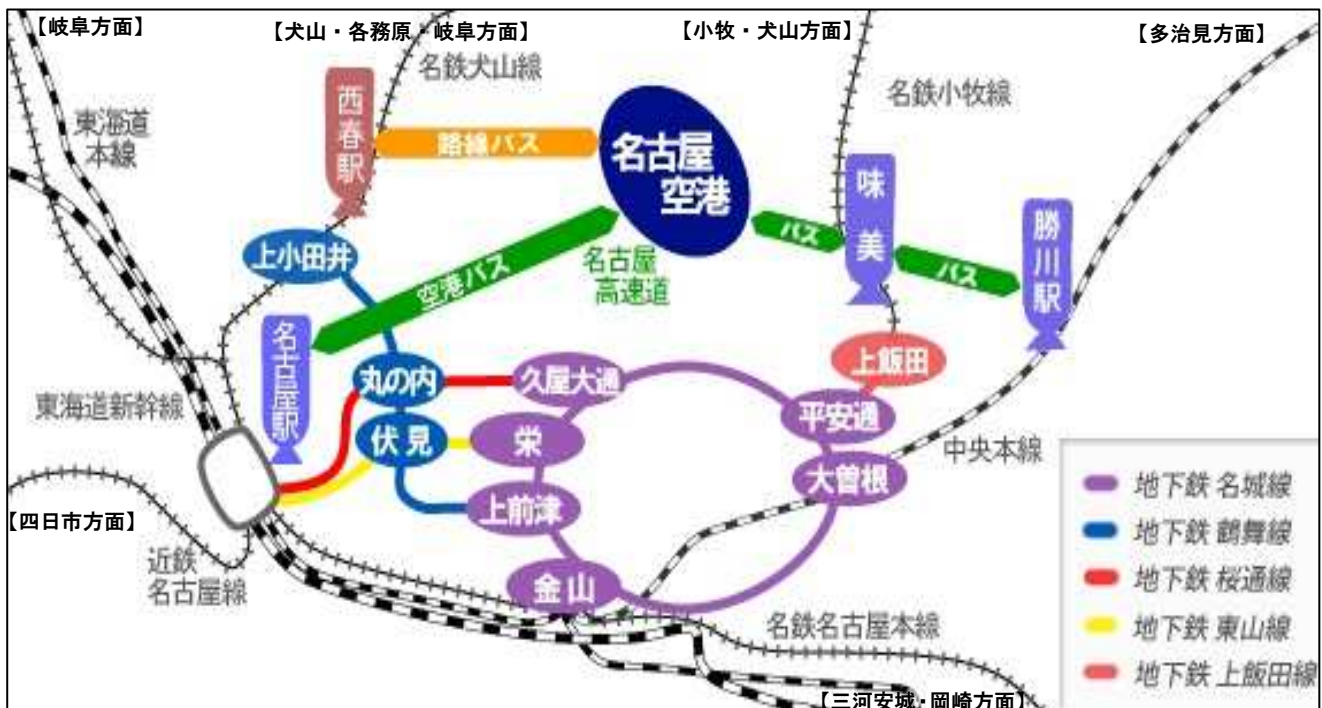

【トピックス】

■大好評！おいしい山形空港「夏のおいしいプレゼントキャンペーン」実施中

山形空港利用拡大推進協議会では、「おいしい山形空港」愛称決定を機に、山形県内 21 市町村等のご協力を得て、旬の果物など「おいしい山形」の特産品を空港到着のお客様にお届けするキャンペーンを実施中です。

キャンペーン期間は9月末まで！今後も、ブドウ、スモモ、かほく秘伝豆、パプリカなど、山形の豊かな土地に育まれた数々の旬の「おいしさ」をご用意して、到着口でお待ちしております。

山形を旅するすべての人に、山形の「おいしい思い出」ができますように♪
最新のキャンペーン実施日程については、山形空港ホームページをご覧ください。

<http://www.yamagata-airport.co.jp/cms/oishi-present/>



◇日本航空様ホームページでもご紹介いただいております。

<https://www.jal.co.jp/area/kantoshinetsu/hnd/yamagatacp/>

■フジドリームエアラインズ(FDA) 就航5周年を迎える

山形～名古屋便を運航するフジドリームエアラインズは、この7月に就航5周年を迎えました。FDAは富士山静岡空港が開港した平成22年に就航し、現在は8機、13路線で合計48便を運航しています。また、同社では今後の機材導入計画を発表し、来年3月以降毎年3月に1機ずつ追加することを明らかにしました。

就航する路線は決定次第発表するとしておりますが、山形空港利用拡大推進協議会では、平成22年に名古屋便と同時に運休となった「山形～札幌便」の復活を目指しており、引き続き働きかけを行ってまいります。

需要の見通しを示すことが同路線の復活の大きな力になりますので、県内企業の皆様の札幌便復活を望む声を、山形空港利用拡大推進協議会事務局までお寄せください。

「地方を結び、人々を結ぶリージョナルジェット」

株式会社フジドリームエアラインズ代表取締役会長 鈴木与平 氏（ダイヤモンド出版）

このたび、株式会社フジドリームエアラインズ(FDA)の代表取締役会長 鈴木与平 氏が著書「地方を結び、人々を結ぶリージョナルジェット」を出版されました。

本書は、航空ネットワークのあり方に変革をもたらした「リージョナルジェット」、これを活用した新しい航空事業スタイル「リージョナル(地域)航空」をわかりやすく紹介するとともに、「地方の再生」を支える地域航空ネットワークづくりにかける氏の思いがつつられています。

カラフルな機体で山形空港を彩るFDAを身近に感じられる1冊です。是非ご一読ください。

地方を結び、人々を結ぶ
リージョナルジェット



■会員特典:「夏休み・里帰り応援助成金」助成期間を延長

夏季のサポーターズクラブ会員特典として、夏休み旅行・里帰りのために山形便をご利用の方に先着500席分、片道おひとり2,000円を助成します。

対象期間は9月末まで延長になりましたので、この機会にぜひご利用ください！

また、交付条件を一部変更いたしましたので、詳細を山形空港ホームページに掲載しておりますのでご確認ください。

〔対象期間〕 2014年7月22日～9月30日搭乗分

〔助成要件〕 対象期間中、山形羽田便または山形名古屋便の同一便を、会員の家族または友人2名以上でご利用された場合。

〔助成額〕 搭乗者一名につき片道2,000円(往復の場合4,000円)

〔助成数〕 申込受付先着順 計500席

〔申込方法〕 山形空港ホームページ (<http://www.yamagata-airport.co.jp>) より申請書をダウンロードし、必要事項をご記入のうえ、使用済みの搭乗を証する搭乗券等を添付し山形空港サポーターズクラブ事務局まで郵送、または提出してください。

おいしい山形空港フォトコンテスト作品募集!!

あなたの山形空港、おいしい山形を募集します。応募締切 9月1日(月)必着

お問い合わせは 山形空港ビル株式会社 TEL 0237-47-3111

飛んだら、イケる。

山形^{65分}↔羽田

山形^{75分}↔名古屋小牧

OISHII YAMAGATA

編集後記

6月までの好調な搭乗率に安堵していたのも束の間、7月は一転して厳しい数字と
なってしまいました。年間の高い搭乗率確保に向けて、6月までに蓄えた「貯金」な
ど、あっという間になくなりかねません。

夏休みシーズンが到来し、事務局では、山形花笠踊りに航空各社様と参加し「おい
しい山形空港」をPRしてきましたが、まだまだ山形～羽田便や山形～名古屋便の利
便性がしっかりと認知されたとはいえないと感じております。

会員の皆様には置かれましては、ご家族やご友人の方へ、引き続きの紹介をお願いし
たく存じます。

9月までご家族の皆様にもご利用いただける「夏休み・里帰り応援助成金」を用意
しております。暑い日が続きますが、ゆったりと快適な空の旅をご検討いただければ
幸いです。

◆詳細は山形空港ホームページ
<http://www.yamagata-airport.co.jp/>

山形空港利用拡大推進協議会

山形空港サポーターズクラブ事務局(山形空港ビル(株)内)
電話:0237(47)3111 info@yamagata-airport.co.jp

おいしい
山形
花笠
踊り